

Opłaty VULCAN-Jak dodać stawki za pobyt oraz wyżywienie?

Porada opisuje jak skonfigurować cenniki opłat za pobyt i wyżywienie w jednostce.

Aby dodać stawkę za pobyt należy menu **Konfiguracja/ Cennik/ Pobyt/ Przedszkolaki** kliknąć przycisk **Dodaj** i wpisać stawkę za godzinę pobytu.

Sposób dodawania stawek za wyżywienie dla przedszkolaków, uczniów i pracowników jest identyczny. Zostanie przedstawiony na przykładzie definiowania stawek dla przedszkolaków. Definiowanie stawek dla instytucji jest możliwe tylko, gdy instytucje pokrywają w całości koszt wyżywienia przedszkolaka, ucznia lub pracownika.

- W menu **Konfiguracja/ Cennik/ Wyżywienie /** określić grupy posiłków, w takich kombinacjach, jakie rodzice/pracownicy będą mogli wybierać.
- Kliknąć przycisk **Dodaj** .
- Wpisać nazwę grupy posiłków.
- Zaznaczyć posiłki na liście posiłków i przenieść je do kolumny **Skład grupy** .
- Kliknąć przycisk **Zapisz** .

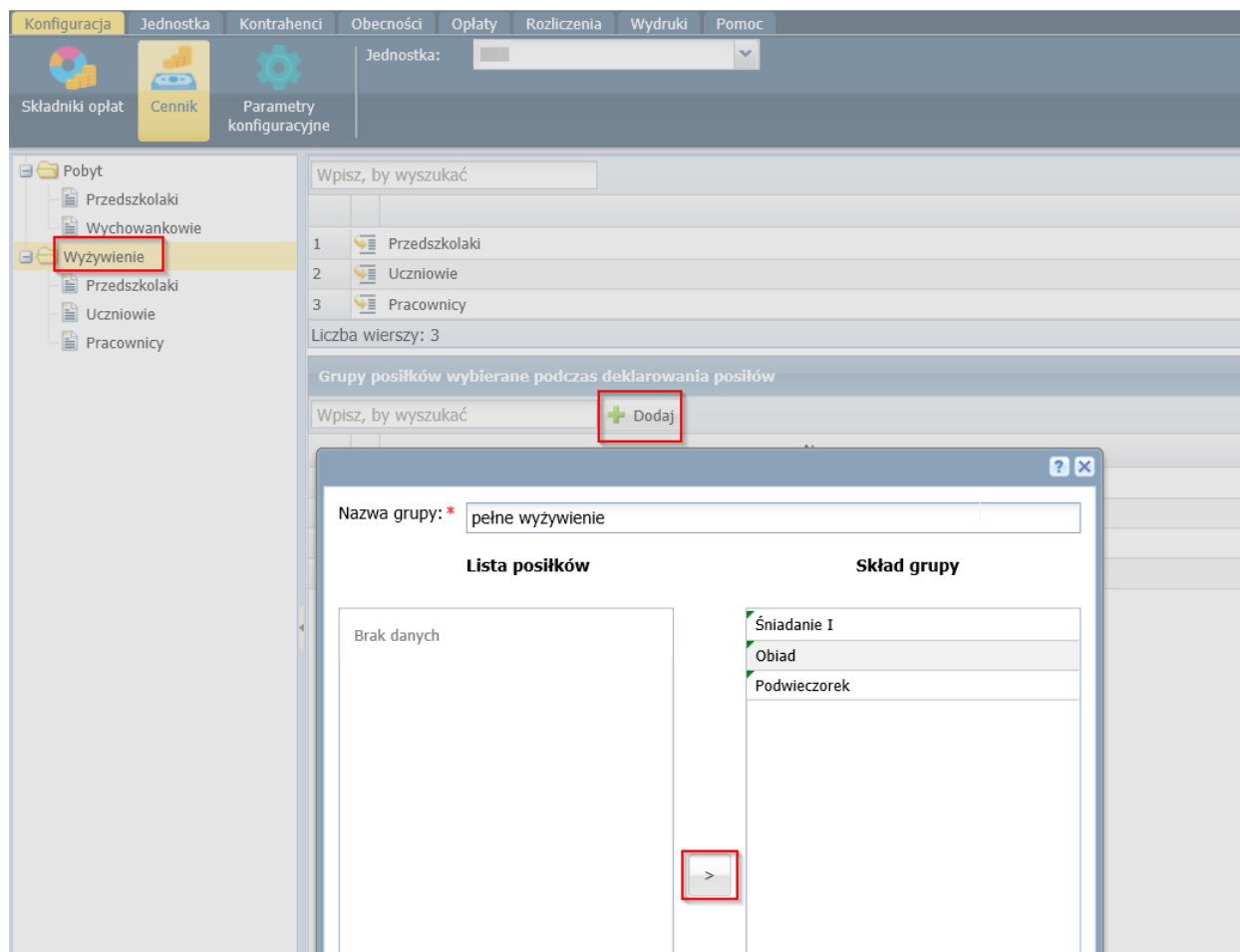

- W menu **Konfiguracja/ Cennik/ Wyżywienie / Przedшкоlaki** kliknąć przycisk **Dodaj** .
- Wybrać okres , od którego obowiązują stawki za wyżywienie.
- Wpisać kwoty podstawowe i dodatkowe przy posiłkach oraz przy grupach posiłków. Przycisk **Wstaw nowy wiersz** umożliwi dodanie kolejnej zdefiniowanej grupy posiłków do cennika

- Kliknąć przycisk **Zapisz** .

The screenshot shows the 'Dodaj' button in the left sidebar and the 'Zapisz' button in the bottom right of the main window. The main window displays the following data:

Nazwa: Przedszkolaki
Obowiązuje od: 09.2023

Nazwa posiłku	Kwota (podstawowa)	Kwota (dodatkowa)	Kwota za posiłek (bez VAT)
Śniadanie I	1,50	0,00	1,50
Obiad	6,00	0,00	6,00
Podwieczorek	1,50	0,00	1,50

Nazwa grupy posiłków	Skład grupy	Kwota (podstawowa) za grupę	Kwota (dodatkowa) za grupę	Kwota za grupę (bez VAT)
1 PP3	Śniadanie I, Obiad, Podwieczorek	9,00	0,00	9,00
2 PP3(2)	Śniadanie I, Obiad	7,50	0,00	7,50
3 PP3(2.1)	Obiad, Podwieczorek	7,50	0,00	7,50

The screenshot shows the 'Dodaj' button in the left sidebar and the 'Zmień' button in the bottom right of the main window. The main window displays the following data:

Nazwa: Przedszkolaki
Obowiązuje od: 09.2022

Nazwa posiłku	Kwota (podstawowa)	Kwota (dodatkowa)	Kwota za posiłek (bez VAT)
Śniadanie I	1,50	0,00	1,50
Obiad	6,00	0,00	6,00
Podwieczorek	1,50	0,00	1,50

Nazwa grupy posiłków	Skład grupy	Kwota (podstawowa) za grupę	Kwota (dodatkowa) za grupę	Kwota za grupę (bez VAT)
PP3	Śniadanie I, Obiad, Podwieczorek	9,00	0,00	9,00
PP3(2)	Śniadanie I, Obiad	7,50	0,00	7,50
PP3(2.1)	Obiad, Podwieczorek	7,50	0,00	7,50

Kwota podstawowa dotyczy kosztu produktów wykorzystanych do przygotowania posiłku, a kwota dodatkowa – kosztów przygotowania posiłku. Przy zawieraniu umowy deklarowana jest tylko jedna grupa posiłków. Nie można usunąć cennika i grupy posiłków, jeśli są powiązane z umowami.